Чертеж межевания территории для строительства объекта АО "Самаранефтегаз":
5393П: "Сбор нефти и газа со скважин №№ 626, 628, 629, 630, 635 Боровского месторождения"
в границах сельского поселения Сергиевск муниципального района Сергиевский Самарской области.

Экспликация и перечень координат в Приложении 1

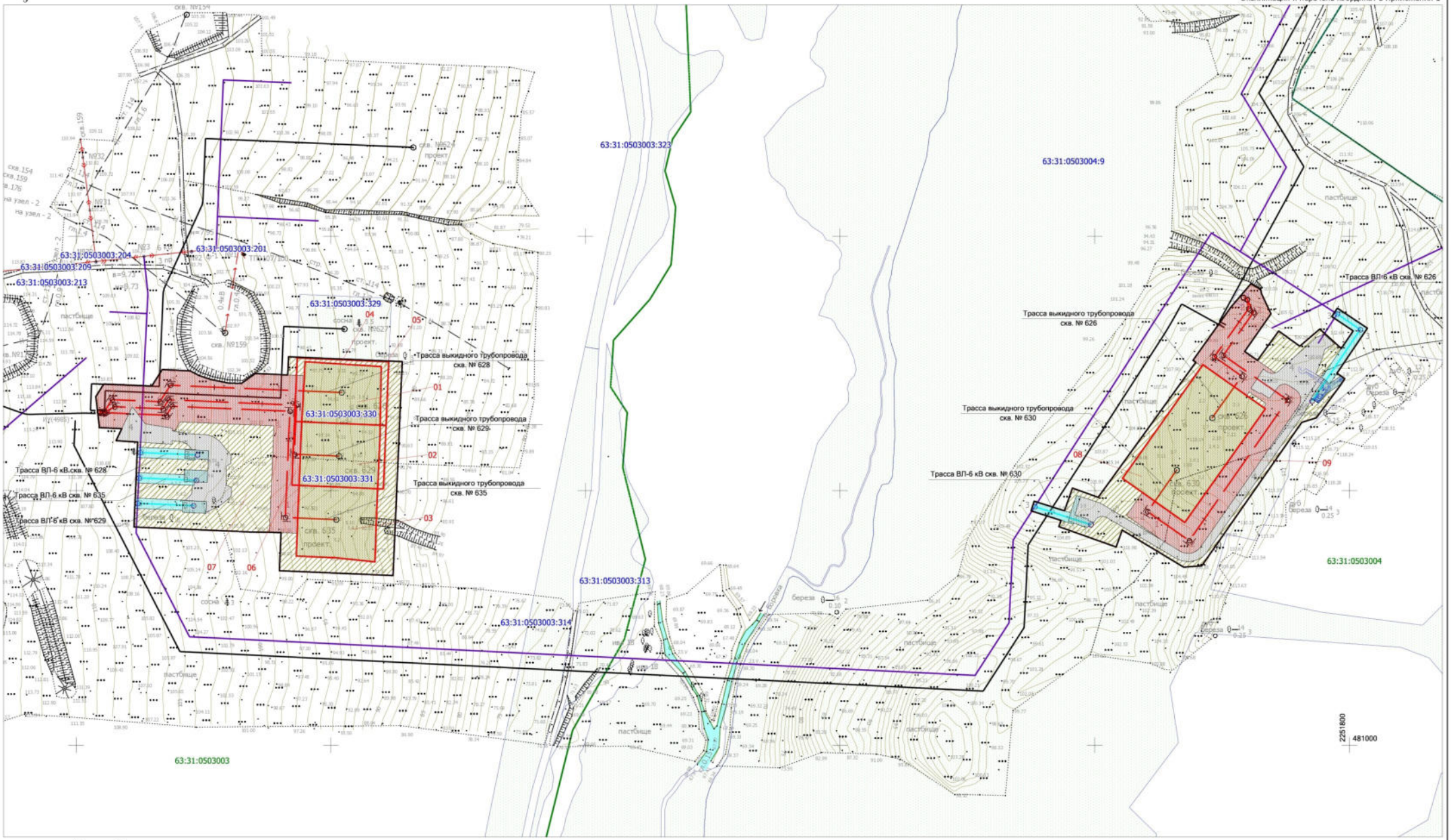

Условные обозначения:

- 63:00:0000000 - Границы и номер кадастрового вкартала;
- 63:00:0000000: - Границы и номер земельных участков, поставленных на ГКУ;
- Проектируемые красные линии (границы зоны планируемого размещения объекта);
- Земельный участок под площадку строительства скважин;
- Земельный участок под площадку обустройства скважин;
- Земельный участок под противопожарный проезд к сооружениям скважин;
- Земельный участок под выкидной трубопровод от скважин;
- Земельный участок под площадку электротехнического обустройства скважин;
- Земельный участок под трассу ВЛ-6 кВ;
- Трасса проектируемого выкидного трубопровода;
- Трасса проектируемой ВЛ-6 кВ.

Заказчик: АО «Самаранефтегаз»				5393П: "Сбор нефти и газа со скважин №№ 626, 628, 629, 630, 635 Боровского месторождения" в границах сельского поселения Сергиевск муниципального района Сергиевский Самарской области.			
Изм.	Лист	№ документ	Подпись	Дата			
Разработал	Симоненко В.О.			Проект межевания территории	Стадия	Лист	Листов
Проверил	Чубенко М.А.				П	1	1
Н.контроль				Чертеж межевания территории Масштаб 1:2000	ООО «СамараНИПИнефть»		

Формат А2